

SHINCHI

新地

5

広報

色彩あふれる新地町と、
里山を巡る春

NPO法人みらいと主催の「しんち桜まつり」で披露された『デジタル掛け軸』。総合体育館の壁一面に鮮やかな映像が映し出されました。



新行政区長が 決まりました

任期満了に伴い、4月1日付けで新しい行政区長が決まりました。

行政区長は、町と地区住民のみなさんを結ぶパイプ役となる重要な役割を担う方々です。

任期は平成25年4月1日から平成27年3月31日までの2年間です。

4月1日には第1回の行政区長会が開催され、次のとおり新役員を決定しました。

会長

櫻井 芳夫氏 (3区)

副会長

目黒 清明氏 (6区)

会計

菅野 耕平氏 (14区)

理事

櫻井 憲政氏 (2区)

中津川 昭一氏 (5区)

小野 俊雄氏 (8区)

星 薫氏 (12区)



5区
(岡)
中津川 昭一氏



4区
(下真弓・上真弓)
熊澤 孝男氏



3区
(木崎・埴浜・作田)
櫻井 芳夫氏



2区
(明地・中里)
櫻井 憲政氏



1区
(沢口・鉄炮町・大山田)
岡元 金良氏



10区
(大戸浜)
濱野 重雄氏



9区
(釣師)
荒 芳久仁氏



8区
(小川)
小野 俊雄氏



7区
(新地町・中島)
水戸 俊一氏



6区
(杉目)
目黒 清明氏



15区
(富倉・原相善)
佐々木 哲彦氏



14区
(浜民・藤崎・今神・深町)
菅野 耕平氏



13区
(城内・上ノ町・新町・駒ヶ嶺町)
大須賀 昇氏



12区
(菅谷・高田)
星 薫氏



11区
(今泉)
菅野 修氏

新地町議会定例会

副町長に 佐藤清孝氏を再任

町議会3月定例会において、副町長の選任、町固定資産評価審査委員会委員の選任などの議案が、原案のとおり可決されました。

副町長の選任

3月31日で任期満了となる副町長に佐藤清孝氏（中里）が再任されました。任期は4月1日からの4年間です。

固定資産評価審査委員会委員の選任

町固定資産評価審査委員会委員に渡辺アイ子氏（小川）が再任されました。

就任のあいさつ

副町長 佐藤 清孝



副町長に再度就任をさせていただきます。ありがとうございました。

町長の補佐役という責任の大きさを以前にも増して強くかみしめております。東日本大震災から2年が

経過し、町内随所で復興の槌音が響き始め、町復興が本格的に動き出しております。

引き続き、被災された皆様の一日も早い生活再建と新たな復興づくりを着実に推進していくため、全力で町の復興再生に取り組んで参ります。

何卒、町民の皆様のご指導とご鞭撻を賜りますようお願い申し上げます。再任のあいさつといたします。

人権擁護委員に

渡部 啓子 氏（駒ヶ嶺新町）

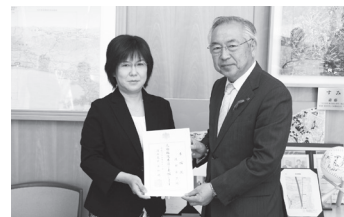

渡部委員と加藤町長

新地町の人権擁護委員として、渡部啓子さんが平成25年4月1日付で法務大臣から委嘱を受けました。

人権擁護委員は、地域住民の人権が侵害されないよう常に注意を払い、もし、人権が侵害されたときは、その相談を受けるとともに、被害救済のため速やかに適切な処置をとります。また、街頭啓発、講演会や座談会などを通じて、人権についての理解を深めてもらうための活動にも努めます。

相談は無料で難しい手続きはありません。内容については秘密を厳守します。

なお、新地町の人権擁護委員は次の方々です。

目黒巖さん、渡部啓子さん、熊澤静江さん

「人権擁護委員は あなたの街の相談相手です」

自衛官募集相談員に

五十嵐 氏（城内）と 早川 氏（新地町）



左から加藤町長、五十嵐さん、早川さん、深川募集課長

町と自衛隊福島地方協力本部では、五十嵐恒夫さん（城内）と早川政隆さん（新地町）の2名を自衛官募集相談員に委嘱しました。

相談員は、自衛官志願者に対し、自衛隊に関する情報提供や、地域での募集事務について援助活動を行います。

委嘱状交付式は4月9日、町役場で執り行われ、加藤憲郎町長と福島地方協力本部長代理・募集課長の深川2等空佐から五十嵐さんと早川さんにそれぞれ委嘱状が交付されました。

任期は平成25年4月1日から2年間です。

自衛官の募集に関することは、自衛隊福島地方協力本部相双地域事務所（☎③4712）にお問い合わせください。

みんなで未来を 描こう

実施内容

ワークショップでは、防災緑地周辺の土地利用もふまえながら、緑地の整備内容や利用方法、維持管理方法等について検討します。

参加者は、数グループ（1グループ8人程度）に分かれ、お互いの立場や考えの



写真はイメージです。

釣師防災緑地 ワークショップ 参加者募集

町では、津波被害を受けた釣師地区において、防災緑地の整備を計画しています。

今回整備する防災緑地では、防災機能を確保しながら、自然豊かで、スポーツや文化活動、防災のために利用され、育てられる緑地を目指しています。

このため、設計段階から住民と協働で意見を出し合える『ワークショップ』を開催し、そこで集約された意見や提案を設計内容や管理方法等に反映していきます。

申込方法

所定の参加申込書（記載項目が網羅してあれば自作様式でも可）に、氏名、住所、電話番号、年齢、応募理由等を記入のうえ応募してください。

違いを尊重し、情報を共有しながら、自由に意見を出し合い意見や提案をまとめていきます。

実施頻度は、月1回程度（平日の夜）を予定しています。

参加資格

満13歳以上（平成26年3月31日時点）で、毎回参加が可能な方。

（18歳に達していない方は、保護者の同意が必要となりますので、参加申込書に記入、押印をお願いします。また、ワークショップ参加の際は保護者の同伴をお願いします。）

募集人数

25人程度

応募者が多数の場合は、抽選によって参加者を決定します。

実施期間

平成25年5月から9月頃まで。（実施状況に応じて期間が変更となる場合があります）

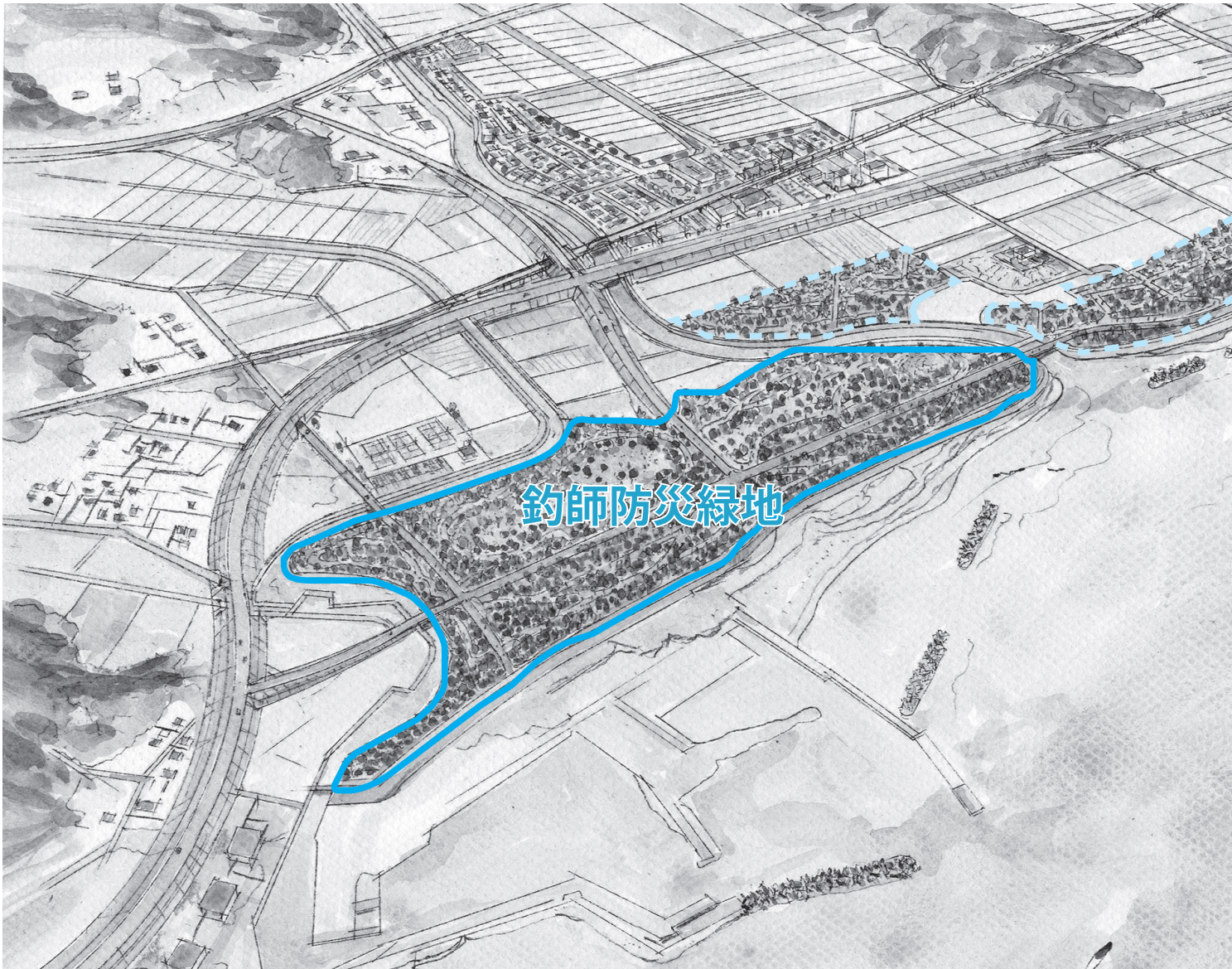

参加申込書

- ・復興推進課備え付け
- ・町ホームページからもダウンロードできます。

提出方法

持参、郵送、ファックス、Eメール、いずれの方法でもかまいません。

募集期限

5月15日(水)まで（必着）

その他

- ・報酬、謝礼の支給はありません。
- ・応募結果は5月20日(月)までに郵送にてご連絡いたします。

◎申し込み・問い合わせ

〒979-1279 2

新地町谷地小屋字樋掛田30
新地町役場復興推進課

☎②2134

(FAX)②3194

revive@shinchi-town.jp



駒ヶ嶺原災害公営住宅

(仮称) の造成、建築が始まりました

駒ヶ嶺字原地内に建設を予定している災害公営住宅の造成建築工事が始まりました。

この住宅は、東日本大震災で住宅を失った方々のための町営住宅です。

4月23日に開かれた町臨時議会で請負契約が議決され、用地の造成工事、建築工事、外構植栽工事と整備が進みます。

6戸の住宅を整備

総合運動公園の南側に位置する駒ヶ嶺原災害公営住宅(仮称)の敷地面積は約1,800㎡で、軽量鉄骨造の平屋建が4棟、2階建が2棟の合計6棟の災害公営住宅を整備します。

間取りは、3LDKタイプが5棟と4DKタイプが1棟です。

完成予定は11月末
入居申込受付は
11月を予定

今年11月末ころに完成し、12月の入居を計画しています。

町では、原災害公営住宅への入居希望のアンケート調査を実施した方々を対象に、仮申し込みの受付を5月ころ、本申し込みの受付を11月ころに予定しています。

町では、愛宕東災害公営住宅も建設中で、作田東、作田西、雁小屋、岡、大戸浜の5か所の防災集団移転団地内にも一戸建ての災害公営住宅を建設する予定です。



農地の転用の際は、必ず事前に相談を！

農林水産課・農業委員会からのお知らせ

被災者の住まい再建のための住宅用地確保など、農地の転用に対する相談が増えています。

ただし、農地は農業以外の利用に用途を変更できない場合や、転用が困難な場合があります。また、転用可能な農地でも、転用までは一定の期間を要します。

町は農業振興整備計画（農用地利用計画）を定め、「農振農用地」として利用すべき土地の区域を指定し、集団的にある農地を将来にわたり、優良農地として確保し、保全を図っています。

避難者の住まいなど、やむをえず農地の転用をお考えの方は、その農地が農業以外の用途に利用できる土地なのか？また、転用が可能な農地なのか？また、転用までにどの程度の期間を要するのか？など、必ずお早めに相談ください。

今年度は下記のとおり、農振農用地の変更申出書の提出を予定しています。

【相談者】 土地所有者、土地所有者の委任を受けた方など

○第1期（予定）

事前相談受付期限 平成25年5月31日(金) 変更申出書提出期限 平成25年6月28日(金)

○第2期（予定）

事前相談受付期限 平成25年9月30日(月) 変更申出書提出期限 平成25年10月31日(木)

○第3期（予定）

事前相談受付期限 平成26年1月31日(金) 変更申出書提出期限 平成26年2月28日(金)

◎問い合わせ 農林水産課（☎②194） 農業委員会事務局（☎②195）

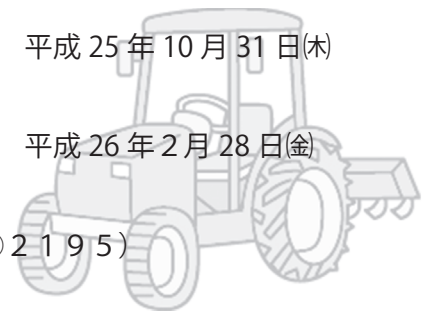

農業関係補助事業要望はまず相談を！

国や県は、被災地域の農業情勢の変化に対応し、経営規模の拡大や新規事業などに取り組まれる方の機械導入や集積支援など、補助事業や制度資金を設け、農家のみなさんを支援しています。

要望のあるの方は、町やJAなど関係機関へお気軽にお寄せください。

※要望の内容により、要件に満たない場合があります。まず、相談を！

◎問い合わせ

農林水産課（☎②194）

JAそうま北部営農センター新地支所
（☎②3351）

カラスの捕獲・駆除にご理解を

水稻の育苗や苗箱が、カラスにより被害を受けています。

田植えの時期をむかえ、町では、農作物への被害軽減のため、町有害鳥獣捕獲隊が6月22日(土)まで（主に土曜日の日の出から約2時間程度）捕獲・駆除を行います。

駆除の際は、銃器音などでご迷惑をお掛けしますが、農作物の被害抑制のため、ご理解をお願いします。

実施期間 6月22日(土)までの毎週土曜日

実施時間 日の出～約2時間程度

◎問い合わせ 農林水産課（☎②194）

まちの話題



賀寿贈呈式 百歳を迎えた 永作ウメノさん

大正2年生まれの永作ウメノさんが3月30日、百歳の誕生日を迎えました。

4月2日に執り行われた百歳賀寿贈呈式では、加藤憲郎町長から賀寿や特別敬老祝金が贈られたほか、目黒静雄町議会議長から町議会祝金、竹澤正美町老人クラブ連合会長から町老人クラブ賀寿などが贈呈されました。

式では、三女の菅野日出子さんが謝辞を述べたほか、ご家族のみなさんが永作さんの百歳の記念日を祝いました。



新 町立小・中学校入学式 新しい学校生活がスタート

町内3小学校と尚英中学校の入学式が4月8日、それぞれの学校で行われました。

今年度の新入学児童・生徒は、福田小20名、新地小30名、駒ヶ嶺小27名、尚英中88名。

子どもたちの多くは、新しい環境で緊張した面持ちながらも、式では、呼名されると元気よく返事をしていました。

また、小学校では、式に先立ち新地町交通安全協会のみなさんが、校門前で新入学児童に交通安全グッズを配布し、交通安全を呼びかけました。



駒ヶ嶺小入学式



新入生を代表してあいさつする
関川颯人くん（尚英中）

新地町消防団春季点検 新入団員が加わり 防災意識を確認

新地町消防団春季点検が4月21日、新地小学校体育館で行われ、町消防団員約250名が点検に臨みました。

この日は雪が降る悪天候のため、屋内での実施となりましたが、消防団員は指揮者の指示のもと、通常点検を行いました。

今年度は、15名の新入団員が入団し、新たな体制となりました。

町消防団は、日々訓練や点検を行い、災害に備えています。



協和発酵キリン卓球教室 一流の卓球選手との交流

協和発酵キリン卓球教室が4月21日、総合体育館で開催され、町内の小・中学生や新地高校生を含む多く子どもたちが参加しました。

震災復興応援イベントとして、協和発酵キリン株式会社が主催した教室で、日本トップの実業団大会などで活躍する同社卓球部のみなさんが卓球の実技指導を行いました。

また、町では、協和発酵キリン株式会社から卓球台2台の寄贈を受けました。

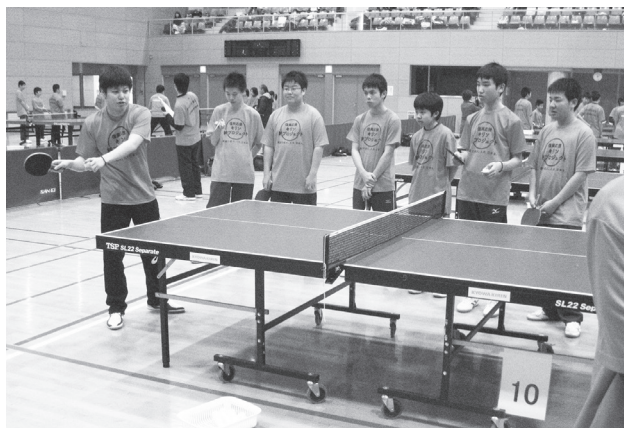

総務大臣感謝状 杉平さんに 行政相談委員として尽力

新地町の行政相談委員として7年間、行政相談制度の発展に尽力された杉平慶宏さんに4月1日、総務大臣感謝状が贈られました。

杉平さんは行政相談委員として、町民のみなさんからの行政に対する意見や要望などの相談を受け、助言や関係機関への通知などを行ってきました。

4月からは、新たに小野俊雄さんが新地町の行政相談委員として、町民のみなさんからの相談に応じます。



や スポーツ講演会 やる気と自信を高める

新地町体育協会主催のスポーツ講演会が3月28日、農村環境改善センターで行われました。

講演会では、福島大学の白石豊教授が講師となり、やる気や自信を高める精神づくりについて講話しました。

白石教授は、サッカーワールドカップ日本代表のチームづくりや、日本のトップアスリートのメンタルトレーニング指導などに携わっています。

図書館へ行こう

Let's go to Library

=新着本のご案内=

5月の読み聞かせ会

日時 5/25 (土) 11時～

図書館ボランティア「スイミー」の皆さんによる
絵本の読み聞かせなどを行います。

◎一般書

ぐにやでんぞう
『五二屋傳蔵』 山本 一力



黒船来航に揺れる江戸深川の質屋・伊勢屋を訪れるのは本当に金に困った客、盗品を持ち込む輩、そして襲撃を企む盗賊…。主の傳蔵が鋭い洞察力と深い情をもって悪事に挑む。『週刊朝日』連載に加筆・訂正して単行本化。

『かんたん橋を渡ったら』 あさの あつこ



嫁入り、出征を見送ったかんかん橋を渡れば、寂れた温泉町・津雲。町の食堂「ののや」に集まる人々に襲いかかる不況と別れ。それをふきとばせるのは、母の強さと、温かい涙…。三友社配信『山陽新聞』ほか連載を単行本化。

- 『色彩を持たない多崎つくると、彼の巡礼の年』 村上 春樹
- 『心』 姜尚中
- 『45°』 長野 まゆみ
- 『銀行支店長、走る』 江上 剛
- 『つくもがみ、遊ぼうよ』 畠中 恵
- 『プロメテウスの罫 徹底糾明!』 朝日新聞特別報道部
- 『福島原発事故の裏側』 朝日新聞特別報道部
- 『気象学の応用と予報技術がよ〜くわかる本』 岩槻 秀明
- 『農家が教えるラクラク草刈り・草取り術』 農村漁村文化協会

◎CD

- 『FUNKY MONKEY BABYS LAST BEST』 ファンキー モンキー ベイビーズ
- 『ゴールデン・アルバム』 ゴールデン・ボンバー
- 『5TH DIMENSION』 モモイロ クローバー Z
- 『佐村河内守:交響曲第1番《HIROSHIMA》』 大友直人 指揮 東京交響楽団
- 『君のために〜Per Te』 樋口 達哉

◎児童書

『トランプおじさんと家出してきたコブタ』 たかどの ほうこ／作
にしむら あつこ／絵



動物の言葉がわかるトランプおじさんのところにやってきたのは、どうやら深い事情を抱えているようなコブタ・トゥモロウだった。謎にせまるおじさんだが…。見返しに「どうぶつ文字・あいうえお表」付き。

『えんそく おにぎり』 宮野 聡子



今日は遠足の日。お弁当を持って山登りにいきます。きみちゃんは大好きなおにぎりをお母さんといっしょにつくることになりました。うまくにぎれるかな? 行事と食べもののよみきかせ絵本。

- 『ドラえもん わくわくひみつ道具スペシャル』 藤子・F・不二雄
- 『くこうではたらくるま』 こもり まこと
- 『Dr. 明橋の生きるのが楽になる たったひとつの言葉』 スクールカウンセラー・精神科医 明橋 大二
- 『悪ガキ7 いたずら twins と仲間たち』 宗田 理

講談社のおはなし隊がやってきました

5/10 (金) 15時10分～
新地町児童館

楽しいおはなしをたくさんおせて、講談社の「おはなし隊」が、やってきます。キャラバンカーの見学やおはなし会があります。みんな、きてね。まっています。

図書館カレンダー (5月)

日	月	火	水	木	金	土
5	6	7	8	9	10	11
12	13	14	15	16	17	18
19	20	21	22	23	24	25
26	27	28	29	30	31	6/1
2	3	4	5	6	7	8

■は休館日



携帯電話用QRコード

保育所から
こんにちは
新地保育所

早寝・早起き・朝ごはん！

子どもの生活リズムに
合わせてみては？

環境やリズムが変わり、
そろそろ疲れも出てくる頃
ですね。

「生活リズム」という言
葉をよく耳にします。1日
の中に、朝昼夜があるよう

に子ども達が健康に育つた
めに「食べる」「遊ぶ」「休
む（寝る）」というリズム
があります。元気がないか
らどうしたのかな？と聞い
てみると、朝ごはんを食べ
てこなかったり、夜遅くま
でゲームやテレビを見て起
きていたという声が聞かれ

ます。それでは朝早く起き
られませぬよね。大人のリ
ズムに合わせてるのではな
く、子どものリズムに合わ
せてみるのも良いのではな
いでしょうか？

朝ごはんを
食べていますか？

毎朝、ごはんやパン、野
菜などバランスのとれた食
事をとるよう心がけたいも
のです。朝の忙しい時は、
レンジを活用したり、火を
通さないでできるようなメ
ニューを取り入れるなど
ちよつと工夫してみてください
かがでしょうか？

元気に遊ぼうね！

元気のもと「早寝・早
起き・朝ごはん！」子ど
も達が毎日、笑顔で元気に
遊び、すくすくと育って
くれることを願っています。



子どものつぶやき
Aちゃん
「わたし、モグラ電車」
乗ったことがあるんだ！
保育士「どこを走るの？」
Aちゃん
「砂か砂利の中かもしれない」
保育士
「先生も乗ってみたいなあ。」
(想像力豊かで、夢があるね)



母と子の健康 (5月)

健康診査	対象者	日時 (受付時間)
母子手帳 交付	妊娠とわかったら、な るべく早く母子手帳の 交付を受けましょう	5月10日(金)
		5月24日(金) 9:00~10:00
3か月児 健診	24年12月21日~ 25年2月28日生まれ	5月29日(水) 12:20~12:30
離乳食 相談会	24年9月~12月生まれ	5月7日(火) 9:45~10:00
1歳6か月児 健診	23年8月~10月生まれ	5月27日(月) 13:00~13:15

◎問い合わせ 保健センター (☎2096)

5月のたんぽぽひろば

期日	内容	場所
5月8日(水)	保育所活動	福田保育所
5月22日(水)	消防自動車見学など	児童館

◎問い合わせ 児童館 (☎4432)

春の遠足
21日(火) 新地保育所
22日(水) 福田保育所
23日(木) 駒ヶ嶺保育所
育児相談
17日(金) 新地保育所
20日(月) 駒ヶ嶺保育所
福田保育所

暮らしの情報



(☎②2557)
 ◎問い合わせ
 総務課 (☎②2111)

公立相馬総合病院 助産師奨学生を募集

公立相馬総合病院では、助産師の資格を取得後、公立相馬総合病院に勤務を希望する学生を対象に奨学金を貸与します。

苦情や要望を
 ご相談ください
 福島さわやか
 行政相談キャンペーン

5月は「福島さわやか行政相談キャンペーン」月間です。

行政相談委員が、町民のみなさんからの国、県、市町村や、NTTなどの特殊法人等の仕事についての苦情や意見・要望などの相談に応じます。
 相談は無料で、秘密は厳守されますので、お気軽にご相談ください。
行政相談委員
 小野俊雄さん

新地町社会福祉協議会では、心配ごとと法律無料相談所を開設します。

心配ごとと法律無料 相談所開設

5月16日(木)～6月10日(月)
 ◎申込み・問い合わせ
 公立相馬総合病院総務課
 (☎③5101)

生計、相続、サラ金、震災関連、離婚、心の悩み等をお持ちの方は、専門弁護士に相談してみませんか。相談には予約が必要です。新地町社会福祉協議会へ5月15日(水)まで、お申込みください。

日時 5月20日(月)13時～15時
 会場 保健センター
 ◎問い合わせ
 新地町社会福祉協議会
 (☎②4213)

被災ローン減免制度 無料相談会

東日本大震災により被災された個人を対象とした

「被災ローン減免制度(個人債務者の私的整理に対するガイドライン)」の無料相談会が、5月25日(土)14時から相馬市総合福祉センター(はまなす館)にて開催されます。

◎申し込み・問い合わせ
 個人版私的整理ガイドライン運営委員会福島支部
 ☎02452610281

個別就職相談会

ふくしま就職応援センターでは、毎月第3水曜日に町役場2階相談室で、個別就職相談会を開催しています。

開催日時(次回) 5月15日(水) 13時30分～15時30分
 会場 役場2階相談室
 ◎問い合わせ
 ふくしま就職応援センター
 (☎③1239)

町内の空間線量率調査結果

町では、町内24か所で放射線量の独自調査を行いました。4月9日の測定結果は次のとおりです。

(μ Sv/h)

	測定場所	地表面	測定値
1	福田小学校	土	0.06
2	福田保育所	土	0.06
3	木崎公会堂	土	0.25
4	新地北工業団地	砂利	0.20
5	鈴宇峠県境	砂利	0.26
6	沢口ふれあい広場	芝	0.31
7	狼沢集会所	土	0.24
8	新地小学校	土	0.07
9	尚英中学校	土	0.07
10	新地保育所	土	0.07
11	鹿狼山登山口駐車場	砂利	0.28
12	今泉農集排処理場	砂利	0.10
13	総合公園こどもの森	芝	0.16
14	新地浄化センター	芝	0.26
15	岡公会堂	舗装	0.10
16	杉目集会所	舗装	0.12
17	大戸緑地広場	舗装	0.14
18	新地町役場	舗装	0.10
19	菅谷公会堂	土	0.26
20	駒ヶ嶺小学校	土	0.07
21	駒ヶ嶺保育所	土	0.07
22	大沢北国道113号県境	砂利	0.18
23	藤崎公会堂	砂利	0.22
24	富倉公会堂	舗装	0.11

※測定は月1回(第2火曜日)、地上1m(3保育所は50cmの高さ)

しあわせ金婚夫婦 表彰申込を受付中

対象

昭和 38 年 1 月 1 日～12 月 31 日までに
結婚した夫婦

受付期限 7 月 5 日(金)

※各地区の老人クラブまたは新地町社会
福祉協議会へお申し込みください。

◎問い合わせ

新地町社会福祉協議会 (☎②4 2 1 3)

誕生おめでとう

(平成 25 年 3 月 21 日～平成 25 年 4 月 20 日)

(子ども) (親) (地区)

けい すけ
圭 佐 阿部栄洋・利映子 富倉

掲載を希望しない方は、届出のときにお申し出ください。

ご冥福をお祈りします

(平成 25 年 3 月 21 日～平成 25 年 4 月 20 日)

(名前) (年齢) (地区)

三島 春雄	70 歳	大戸浜
小泉 淑	90 歳	小 川
荒 正志	77 歳	沢 口
岡崎よし子	87 歳	小 川
寺島 信行	72 歳	大戸浜
梶谷 直子	40 歳	新地町
佐々木千代子	81 歳	小 川
菅野健太郎	94 歳	今 泉

掲載を希望しない方は、届出のときにお申し出ください。

人の動き

住民基本台帳

人口 / 7,990 人 (- 31)

男 / 3,951 人 (- 12)

女 / 4,039 人 (- 19)

世帯数 / 2,581 世帯 (- 1)

4 月 1 日現在 () は前月比

ゼロ 虫歯 0 の子どもたち



西谷 絆くん
(中 島)



水戸 興光くん
(富 倉)



佐々木 茜ちゃん
(小 川)



佐藤 由菜ちゃん
(城 内)



佐藤 大翔くん
(今 泉)



早川 周治くん
(岡)



寺島 颯花ちゃん
(大戸浜)



鈴木 一竹くん
(新地町)



菅野 美月ちゃん
(新地町)

歯と口の健康週間フェア

in 広畑仮設住宅集会所

相馬歯科医師会では、6 月の「歯と口の健康週間」事業として、口腔健診・口腔ケア・義歯の名入れや洗浄方法など、歯や口に関する健康相談を実施します。

歯科医師や歯科衛生士が広畑仮設住宅集会所で、みなさんの歯や口の悩みを伺います。

お気軽にご参加ください。

日 時 6 月 1 日(土) 15 時～17 時

会 場 広畑仮設住宅集会所

参加費 無料

主 催 相馬歯科医師会・福島県歯科医師会

平成 25 年度 成人各種健診のお知らせ

町では、成人各種健診を次のとおり実施します。先日申し込みをされた方には通知書を配布しましたが、日程を確認し、お忘れのないよう受診してください。

【日程表】

実施日	対象者	該当地区
5月14日(火)	・39歳以下の方 ・国保加入の方 ・75歳以上の方	木崎・広畑仮設・作田・作田仮設・下真弓・大山田
5月15日(水)		岡・杉目・すずめ塚仮設
5月16日(木)		小川・小川公園仮設・大戸浜
5月17日(金)		富倉・前田仮設・原相善・今神・今泉
5月19日(日)		新地町・釣師・埴浜・中島
5月20日(月)		菅谷・高田・城内・小川北原仮設
5月21日(火)		藤崎・渋民・上ノ町・新町・駒ヶ嶺町・新林仮設
5月22日(水)		沢口・鉄炮町・明地・上真弓・中里
9月3日(火)	・社保加入者 ・社保被扶養者	福田地区・岡・杉目・新地町・中島・小川 仮設住宅（広畑・作田・すずめ塚・小川公園・小川北原）
9月4日(水)		釣師・大戸浜・今泉・駒ヶ嶺地区・仮設住宅（前田・新林）

※該当日に受診できない場合は、他の実施日に受診してください。

1. 検診会場は町保健センターです。7時30分～10時30分までに受付してください。
2. 5月の総合検診期間中、受診者の送迎バスを運行しています。
時間とコースは、通知書に同封しましたのでご覧ください。
3. 社会保険加入者の家族の方（被扶養者）は9月対象となっていますが、特定健診の対象者で、すでに「受診券」が届いている方は5月の該当地区の実施日に受診することもできます。

【総合検診一覧表】

（対象年齢は平成 26 年 3 月 31 日現在の年齢です）

種類	対象年齢	対象者	検診内容	自己負担金
特定健診	40歳～74歳	国保加入者 社保被扶養者	身体測定・血圧測定・血液検査・肝機能検査・血糖検査・尿検査・心電図等	1,000円 70歳以上無料
健康診査	・39歳以下 ・75歳以上	町内在住の方		1,000円 75歳以上無料

※70～74歳の社保等の被扶養者の方は、1,000円を上限に町から自己負担金に対する助成を受けることができます。印鑑を持参してください。

種類	対象年齢	対象者	検診内容	自己負担金
結核検診	40歳以上	町内在住の方	胸部X線間接撮影 (肺野部がん検診含む)	無料
大腸がん検診	40歳以上（39歳以下でも希望者は受診できます）		便潜血反応検査（2日法）	500円 70歳以上無料 がん検診推進事業 対象者無料
胃がん検診	40歳以上（39歳以下でも希望者は受診できます）		バリウム透視	900円 70歳以上無料
肝炎ウイルス検診	40歳		B型C型肝炎ウイルス検査（血液検査）	無料
肺門部がん検診	50歳以上（喫煙指数600以上の方）		喀たん検査	700円 70歳以上無料
前立腺がん検診	50歳以上の男性		前立腺特異抗原（PSA）値測定（血液検査）	500円 70歳以上無料

※生活保護世帯は無料で受診できます。

◎問い合わせ 保健センター（☎2096）

第2弾

新地スーパープレミアム復興商品券

7月7日販売開始 & 新規取扱店募集

5,000円で
6,000円分
のお買い物!

1,000円もお得!

新地町商工会では、昨年に引き続き

東日本大震災で被災された方々の復興支援、中小企業者の再建支援のため、「新地スーパープレミアム復興商品券」を発行します。

ぜひご利用ください。

また、この商品券が利用できる取扱店も新規募集しています。

◎問い合わせ 新地町商工会 (☎622442)

新地スーパープレミアム復興商品券

発行者 新地町復興商品券発行委員会
(新地町商工会)

発行総額 2,300万円

販売価格 1セット5,000円
(1セット=500円券×12枚綴り=6,000円分)
プレミアム率20%

販売数量 4,600セット

販売対象 新地町内在住または在勤・在学の方

販売日 7月7日(日)

9時30分～16時(完売時点で終了)

※7月8日以後の販売は、平日の9時30分～15時

購入限度額 1人10セット(50,000円)まで
(代理購入1名まで可)

販売方法および販売場所 新地町商工会

利用方法 取扱店が取扱う商品の購入
・サービスの提供等の代金支払に利用

利用期間 7月7日(日)～

平成25年12月6日(金)

新規取扱店募集

資格要件 ・新地町商工会の会員であること。
・商品券実施要綱を遵守すること。
※商工会未加入の方は、商工会加入を条件に登録可能。

対象外事業所

風俗営業等の規則及び業務の適正化等に関する法律に規定する営業を行うもの。
また、業務の内容が公序良俗に反する営業を行うもの。

登録申請期間 5月8日(水)～5月31日(金)

登録場所 新地町商工会 9時～16時

登録方法 「商品券取扱店登録申請書」に所要事項を記入の上、登録窓口に持参またはFAXにより提出する。

登録料 登録に際しての費用負担はなしとする。

換金手数料 1% (500円券1枚につき5円)

※昨年度取扱店登録した事業所で継続希望する場合は、手続きの必要ありません。



右近清水の桜

NPO法人 右近清水と桜を守る会により植樹された桜が、右近清水周辺を彩りました。



表紙

NPO法人みらいと主催の「しんち桜まつり」が4月13日、総合体育館で開催されました。

祭りでは、建物などに映像を映す「デジタル掛け軸」が披露され、総合体育館の壁面をキャンバスにして色彩豊かな映像が映し出されました。このほか、尚英中生徒のよさこい演舞やプラスバンド演奏、ロックバンド、ジャズバンド演奏なども行われ、会場を盛り上げました。



新地城址のチューリップ

新地町に春を告げるイベント「チューリップ祭り」(新地城址会主催)が、今年も盛大に開催され、3万本のチューリップが新地城址に咲き誇りました。

いろど **彩** る 里山を巡る **春** はる



鹿狼山のカタクリ

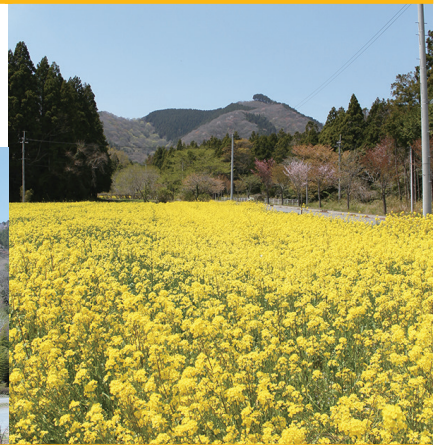

西洋カタクリ



スミレ



ハナモモ

ショウジョウバカマ



花木山ガーデンの植物

鹿狼山のふもとにある「花木山」ガーデン。さまざまな植物が園内を彩り、四季折々の風景を楽しむことができます。



ヒメリンゴ



ジュンベリー



リキューパーイ