【物件概要】

希望価格		■売却　400万円　□賃貸：月　　万円 敷金　　万円、礼金　　万円		
物件の概要	土　地	面積 919.24 ㎡	状態 ：	■管理地　□荒地　□要造成地
	建築年月	昭和51　年　　月（築 48 年）		
	構　造	■木造　□鉄骨造　□鉄筋ｺﾝｸﾘｰﾄ　□その他（　　）		
	床面積	延床面積　117.35　㎡	1階　117.35 ㎡ 2階　－　㎡	
	間取り	下図のとおり		
	利用状況	■放置（　2年）　□別荘　□その他		
設備の状況	電　気	■引き込み済み　□その他	水　道	■上水道　■井戸　□その他
	ガ　ス	■プロパンガス　□その他	下　水	□下水道　□浄化槽　□その他
	車　庫	■有　□無	トイレ	□水洗(洋)■汲取(和)
	庭	■有　□無	風　呂	□ガス　■灯油　□電気　□その他
	物　置	■有　□無	その他	
主要施設までの距離		■駅　4.2 km　■役場　3.7 km　□病院　km ■保育所　0.7 km　■小学校　0.7 km　□中学校　km □ｺﾝﾋﾞﾆ　km　□ｽｰﾊﾟｰ　km　□その他　km		
特記事項		隣接する農地があり要相談		

【間取り図】

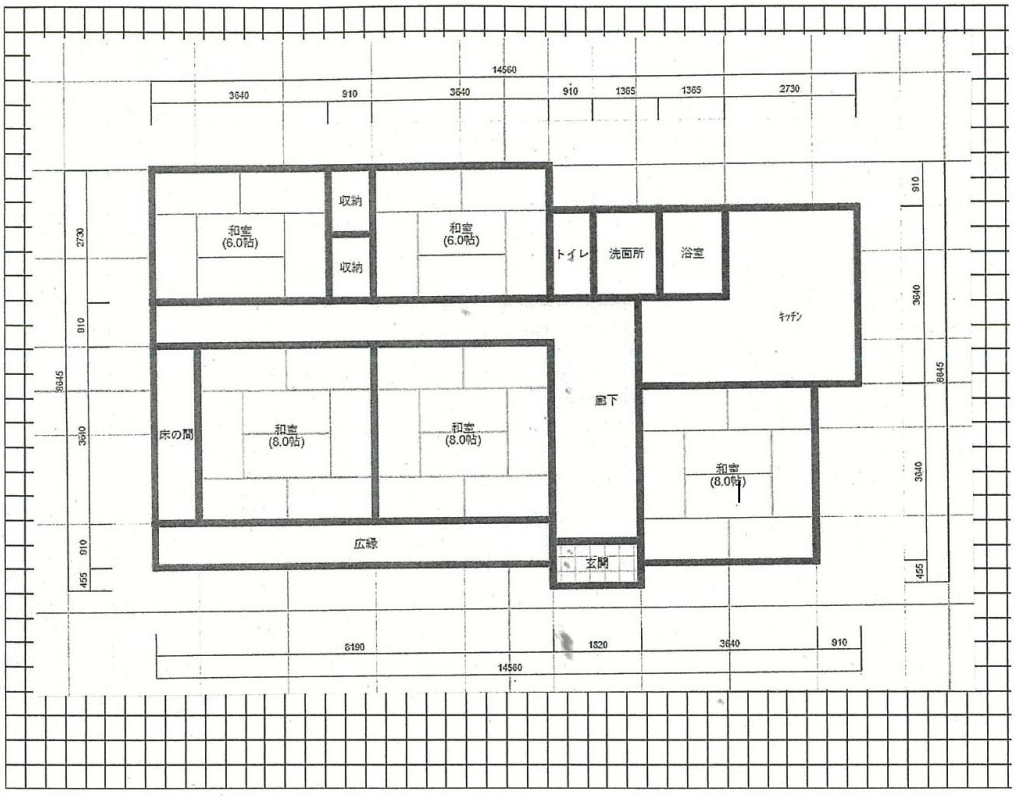

外　観

内　観